

cegła oczyszczona,
hydrofobizowana i impregnowana

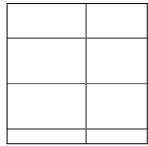

płytki 30x60cm, białe
podłogowe: antypoślizgowość R9,
klasa ścieralności min. 4



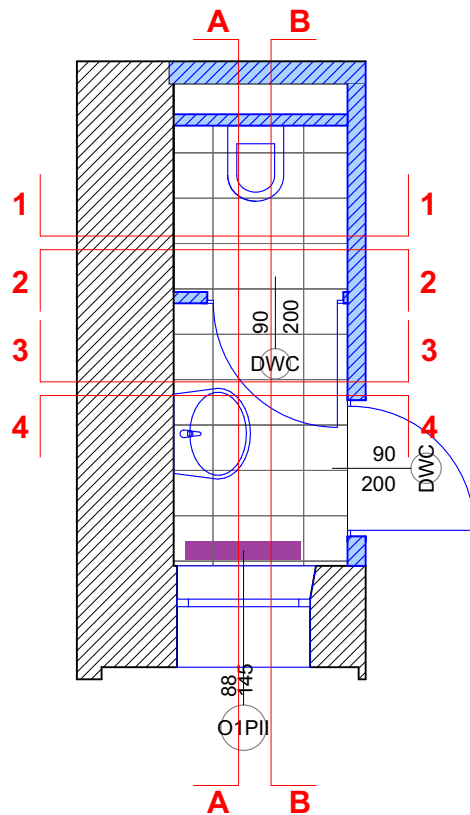
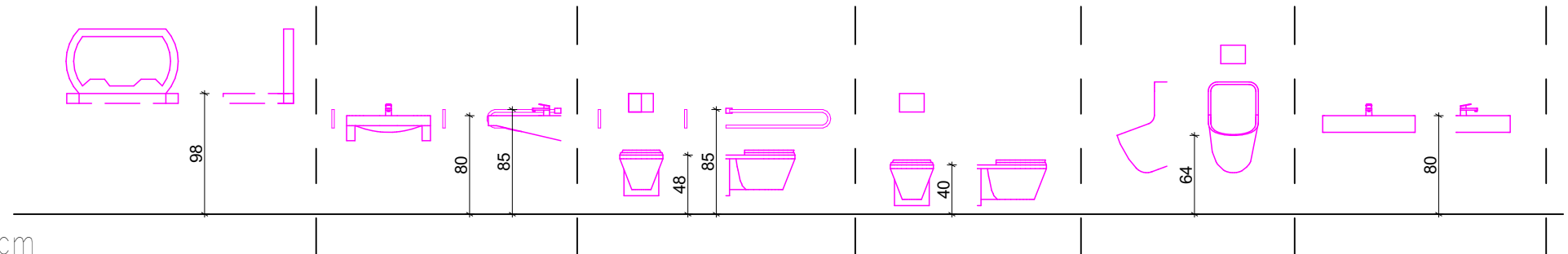

sufit podwieszany, modułowy 60x60cm

WYSOKOŚĆ MONTAŻU SPRZĘTU

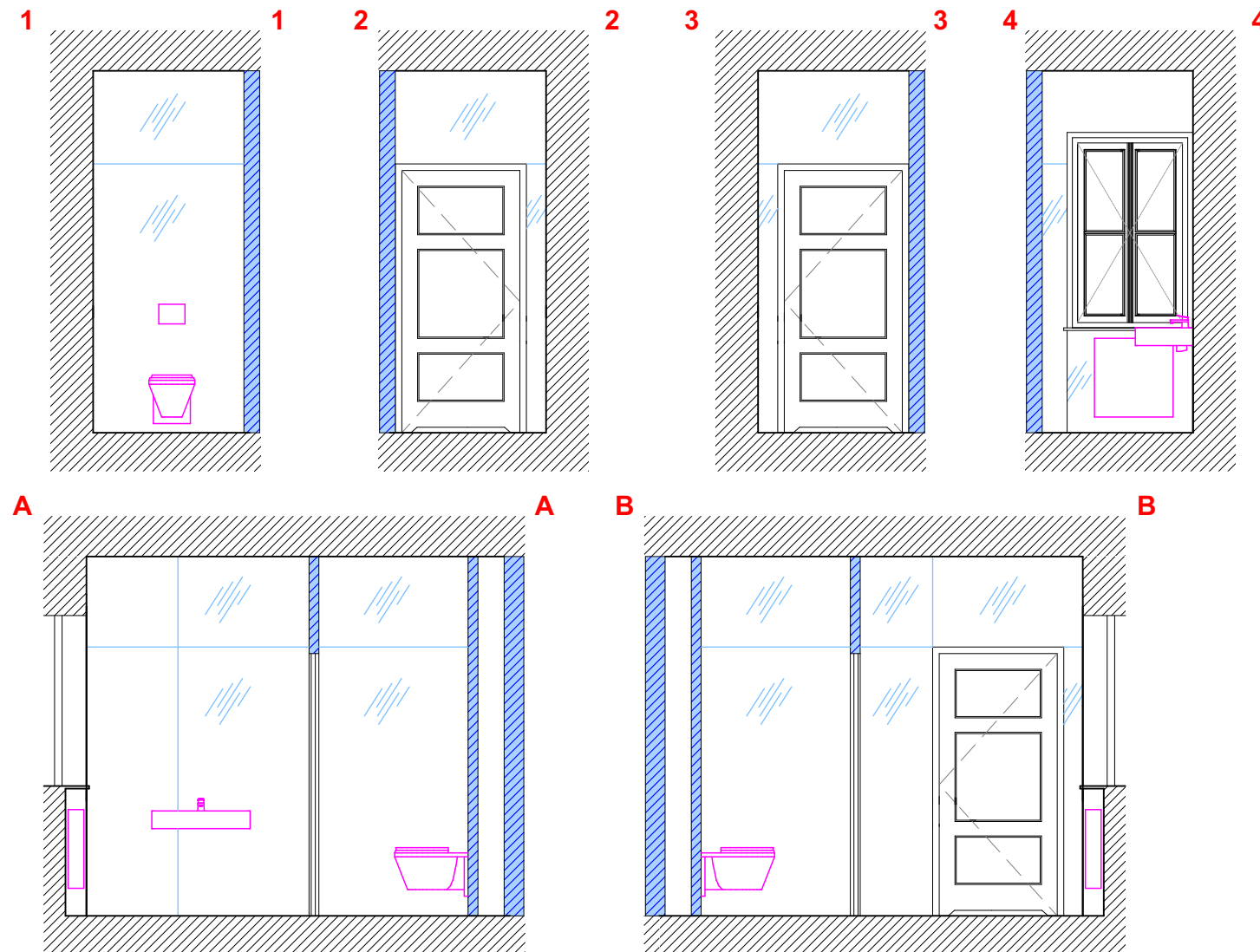

— ŚCIANY: SZKŁO MLECZNE



Inwestor:		MIASTO NOWY DWÓR MAZOWIECKI ul. Zakroczyńska 30, 05-100 Nowy Dwór Mazowiecki powiat nowodworski, województwo mazowieckie	
		Pracownia wiodąca: 	
		biuro@smstudio.com.pl ul. Nowogrodzka 16/44, 00-511 Warszawa, Poland NIP 7010557305	
Inwestycja: REMONT I REWITALIZACJA ZABYTKOWEGO BUDYNKU KASYNA OFICERSKIEGO W TWIERDZY MODLIN PRZY UL. LEDÓCHOWSKIEGO 160 W NOWYM DWORZE MAZOWIECKIM (DZ.EW. NR 9,10 OBRĘB 2-03)			
Adres inwestycji:		DZIAŁKA O NR EW. 9.10 W OBRĘBIE 2-03, PRZY UL. LEDÓCHOWSKIEGO 160 W NOWYM DWORZE MAZOWIECKIM 05-100	
Faza: PROJEKT WYKONAWCZY			
Tytuł rys.:		Specjalność: Arch.	
TOALETY PIĘTRO II			
Projektanci:	Imię, Nazwisko:	Upr. nr.	Podpis
Architektura:	mgr inż. arch. Marcin Gozdalik	MA/010/09	
Sprawdził:	mgr inż. arch. Michał Manista	MA/026/13	
Data:	Skala:	Numer rysunku:	Rewizja:
2020-02-24	1:50	T5	--
ROZPOWISZCZANIE NINIEJSZEGO OPRACOWANIA, JAK TEŻ JEJEGO FRAGMENTÓW, W TYM KONCEPCJI, WYKONANYCH RYSUNKÓW, A PONADTO UMIESZCZANIE W SYSTEMACH DANYCH - ZA WYJĄTKIEM WŁAŚCIWYCH ORGANÓW ADMINISTRACJI PRZEKAZYWANIE W JAKIEJKOLWIEK FORMIE, W TYM ELEKTRONICZNEJ, MECHANICZNEJ, FOTOKOPII, REPRODUKCJI, PRZEDRUKU ORAZ DOKONYWANIE ZMIAN BEZ ZGODY AUTORA, JEST ZABRONIONE I PODLEGA ODPOWIEDZIALNOŚCI KARNEJ, Z MOCY ART. 116,117,118 USTAWY Z DNIA 14 LUTEGO 1994 R. O PRAWIE AUTORSKIM I PRAWACH POKREWNYCH.			
(DZ.U. NR. 24 POZ.83 Z 1994 R.)			